

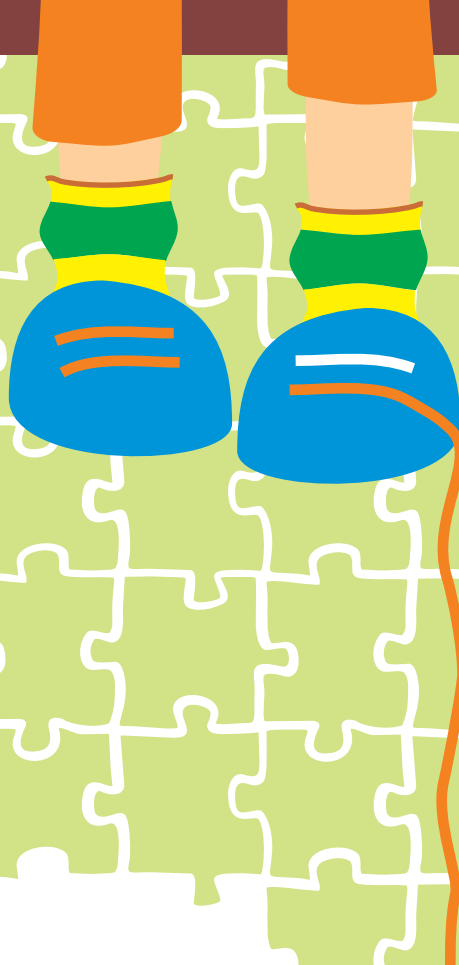

AYUNTAMIENTO DE  
VILLAMURIEL DE  
CERRATO



**ESCUELA DE  
EDUCACIÓN  
INFANTIL  
MUNICIPAL**

CURSO



**¡BIENVENIDOS!**





¡Queridos papás y mamás!

Vamos a comenzar el nuevo curso con grandes ilusiones por parte de todos: **niñ@s, educadoras, directora y familias**. Queremos que todos juntos hagamos realidad nuestro objetivo:

**“QUE LOS NIÑ@S SEAN FELICES”**

En este documento detallamos una serie de puntos para que tu hij@ se encuentre más a gusto en la Escuela y para que los adultos, que le rodeamos, sepamos reflexionar sobre nuestras posibilidades para conseguir su felicidad.

Es muy importante que leáis detenidamente este documento y que siempre que podáis participéis en la vida de la Escuela.

**Si tenéis sugerencias que ayuden a la buena marcha de la Escuela, no dudéis en contárnoslas.**

**¡GRACIAS!**

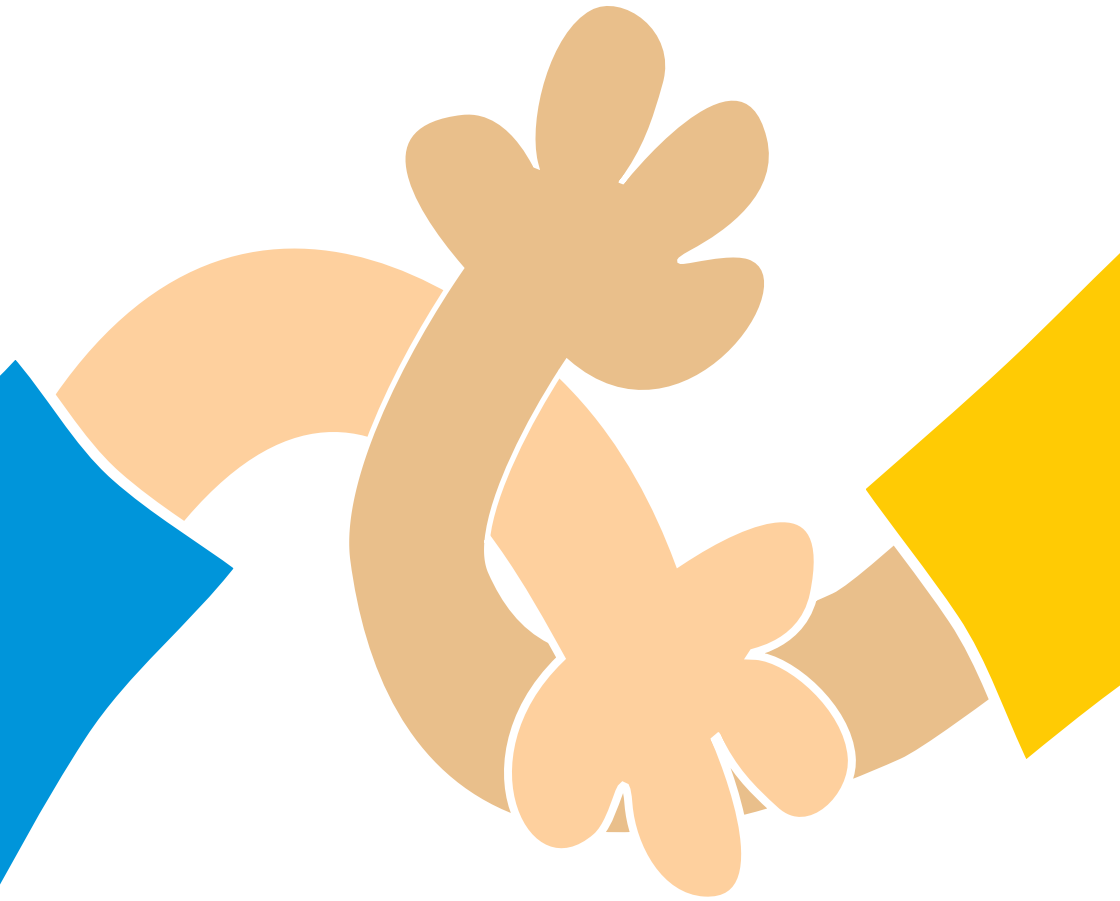

La **clase** de su hij@ es:

La **tutora** de su hij@ se llama:

Pero también estaré con:

todas ellas forman el **equipo educativo** de la Escuela Infantil que iréis conociendo.

Además en la Escuela trabaja:

que es la responsable de que el desayuno, la comida y la merienda estén a punto.

También:

que se encarga de que todo este limpio.

# ¿QUÉ ES UNA ESCUELA DE EDUCACIÓN INFANTIL?

Es un lugar al que acuden niñ@s desde 4 meses a 3 años. En ella se ofrece la posibilidad de relacionarse con niñ@s de su edad y con adultos que no son sus padres.

Es el inicio de una etapa educativa que tendrá continuidad en el colegio.



# FUNCIONES DE LA ESCUELA

## Hacia los niñ@s:

Favorecer el desarrollo físico y psíquico del niñ@. Ofreciéndole unas condiciones que facilitan su socialización y compartir con sus compañeros ratos de juegos, conversaciones, nuevos descubrimientos...

Potenciar la autonomía personal mediante la adquisición de unos hábitos que diariamente se fomentan en la Escuela (limpieza, orden, descanso, comidas...).

## Hacia los padres:

La escuela ofrece a los padres la posibilidad de que su hij@ sea atendido y educado por personal especializado, brindándoles afecto y ayudándoles a crecer sanos y felices.

Es muy importante que los padres y el personal de la Escuela estén siempre en contacto para ayudar a que el desarrollo del niñ@ sea el adecuado a su edad. Este contacto se fomenta mediante:

- La comunicación diaria
- Entrevistas personales durante el curso, siempre que se precisen
- Reuniones de padres.

# LA ADAPTACIÓN DEL NIÑO A LA ESCUELA

Representa un esfuerzo para todos (niñ@s, padres, personal de la Escuela) pero el que ha de vivirlo más intensamente es el niñ@, pues le resultará difícil entender que sus padres le dejan en un lugar desconocido con otras personas. Los adultos han de hacer lo posible para que esta adaptación sea suave, corta y agradable.

Con motivo de respetar el PERIODO DE ADAPTACIÓN la tutora os explicará como hacerlo más agradable.

---

---

---

---

---



## ¿CÓMO PODEMOS AYUDAR AL NIÑ@ EN ESTE PERIODO?

- La asistencia del niñ@ debe ser continuada.
- Acompañando los padres al niñ@ a la escuela.
- Haciendo que la despedida sea breve y no a escondidas ni con engaños.
- Facilitando que el niñ@ traiga a la Escuela algún juguete personal, durante los primeros días, lo cual le va a dar seguridad y facilitará su adaptación.
- Durante el periodo de adaptación el niñ@ puede presentar algunos cambios fisiológicos (diarreas, décimas, pérdida de apetito...), que no han de verse con angustia ya que se normalizará pronto. Son síntomas frecuentes en este periodo.

# NORMAS DE ORGANIZACIÓN

La Escuela permanecerá abierta de la 1<sup>a</sup> semana de septiembre al 31 de julio ambos inclusive.

El mes de Agosto queda pendiente de la demanda de las familias.

Los días no lectivos se determinarán al inicio del curso escolar publicando en el tablón de anuncios el calendario escolar de la Escuela Infantil.

## ASISTENCIA

La asistencia del niñ@ se controlará diariamente y deberá ser asidua para evitar afectar la adaptación del niñ@ a la misma.

Los padres deberán comunicar a la educadora de su hij@ las ausencias del mismo.

## PROTOCOLO DE SEGURIDAD

No se entregará ningún niñ@ a personas extrañas si no se tiene comunicación previa por parte de los padres o tutores.

Si por causa de separación o abandono no debe entregarse el niñ@ al padre o la madre, deberá comunicarlo a la Dirección de la Escuela mediante escrito judicial.

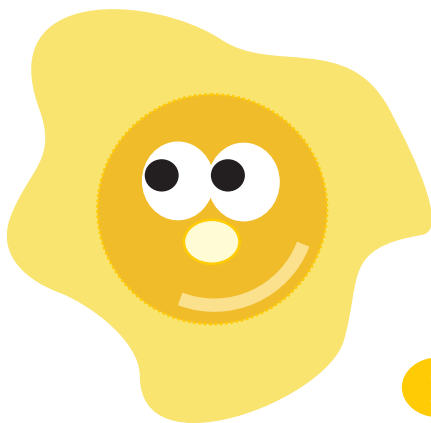

## HORARIO

La asistencia regular a la Escuela ayuda a los niñ@s a ajustarse al horario escolar y aprender sus procesos y rutinas diarias, facilitándoles la organización de sus esquemas mentales.

Como responsables (padres) que somos de nuestro hij@ debemos cumplir el horario contratado.

El HORARIO ESCOLAR es

de 10:00 a 13:00 en horario de mañana y  
de 15:30 a 17:30 en horario de tarde

Durante estos periodos no podrán producirse entradas y salidas de la Escuela salvo causa justificada.

La falta de puntualidad reiterada puede suponer la pérdida de la plaza subvencionada.

Se considerarán horas de prolongación todos aquellos periodos en los que el niñ@ permanezca en la Escuela sobrepasando en media hora el horario contratado.

## CUOTAS

- El pago de la cuota mensual se realizará a través de la entidad bancaria correspondiente, durante los 10 primeros días de cada mes aproximadamente.
- La ausencia circunstancial del niño@ a la Escuela no exime del pago de cuota.

12

9

6

3



# COMEDOR

La comida que se sirve en la Escuela está adaptada a la edad y las necesidades de cada niñ@.

Además del menú normal, si es preciso elaborar una dieta especial se deberá avisar a la tutora y transmitirle a la misma las indicaciones del pediatra.

El centro cuenta con una marca de leche de continuación y de cereales, si se desea que los niñ@s tomen otra distinta está será aportada por la familia.

Los menús elaborados por nuestra dietista podrán solicitarse en la Escuela.

HORARIO DE DESAYUNO \_\_\_\_\_ 9:00 a 9:30

HORARIO DE COMIDA \_\_\_\_\_ 12 H. BEBÉS Y 13 H. MAYORES

HORARIO DE MERIENDA \_\_\_\_\_ 16:30



# HIGIENE

Los niñ@s, debido a su gran actividad, se manchan mucho en la Escuela, por lo que se hace imprescindible el baño o ducha diario, así como el lavado de toda su ropa, también a diario.

Las uñas deberán estar siempre limpias y cortas. El cabello siempre limpio y con peinado sencillo.

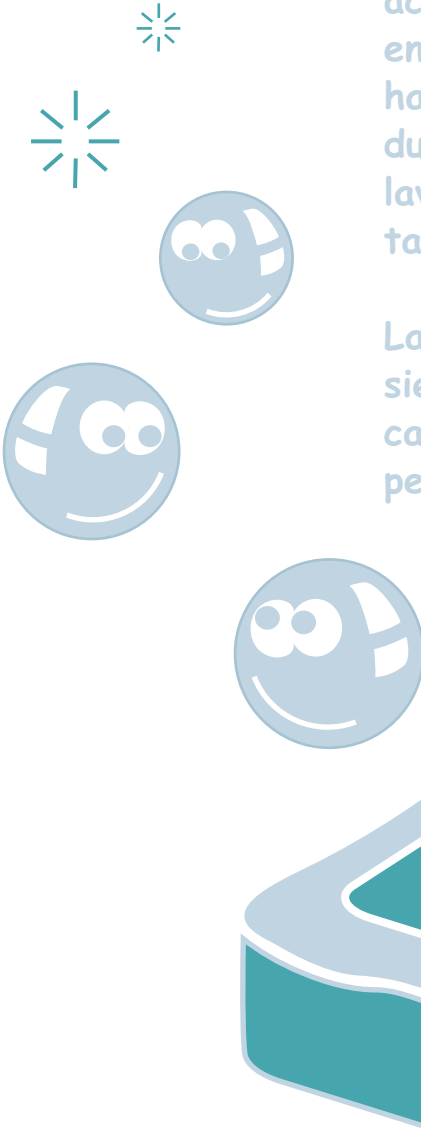

# ¿QUÉ VESTUARIO Y ENSEÑANZAS DEBE TRAER EL NIÑO?

Es muy importante que el niño venga vestido lo más cómodamente posible (pantalones con goma, chándal, sudaderas y en general ropa amplia).

El vestido se ha de adaptar a la temperatura ambiental, ha de permitir que el niño se mueva con libertad y ha de ser fácil de poner y quitar, evitando llevar: petos, tirantes, bodys, cinturones.

Es conveniente que el calzado se abroche con hebilla o velcro.

Todo esto facilita el momento del cambio y la autonomía del niño en el aprendizaje de los hábitos de vestirse y desvestirse y en el control de esfínteres.

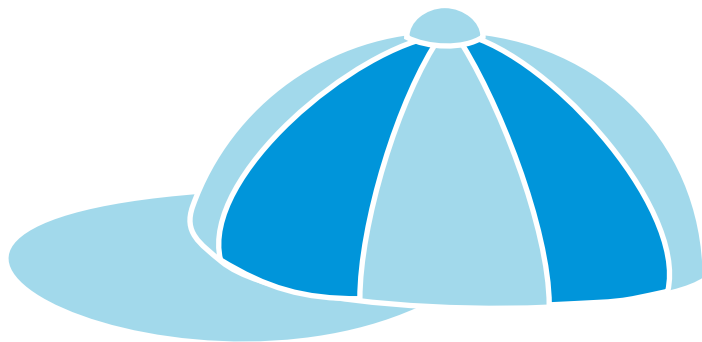

## Todos los niñ@s deberán traer:

- Una mochila, marcada con su nombre y apellidos.
- Una muda interior y exterior completa.
- Una gorra o visera.
- Una caja de toallitas húmedas que se repondrán según se vayan utilizando.
- Para los que lleven pañales: un paquete de los mismos.
- Los bebés que necesiten biberón deberán traerlo marcado con su nombre y tendrá que ser de material irrompible. El resto de niñ@s traerán un vaso o taza marcado con su nombre para quedar en la escuela.
- Babero cuello elástico



Toda la ropa y utensilios que traigan los niñ@s a la Escuela deberán estar marcados con su nombre y apellidos.

Los padres se comprometen a devolver lavada y planchada la ropa ajena que, en caso de necesidad se pone a sus hij@s.

Los niñ@s no deben traer a la Escuela objetos peligrosos como frascos de cristal, imperdibles, horquillas... ni de valor: dinero, pendientes, pulseras, etc., de los que en caso de extravío la Escuela no se hace responsable. Así como ningún tipo de alimento.



# PARTICIPACIÓN DE LAS FAMILIAS EN LA ESCUELA

Estamos seguros de que a lo largo de este curso escolar podéis encontrar un poco de tiempo para colaborar en la Escuela.

Aparte de los contactos obligatorios y responsables que hemos de tener, os ofrecemos la posibilidad de acudir a nuestra Escuela para participar en aquellas actividades que vayamos programando a lo largo del curso.

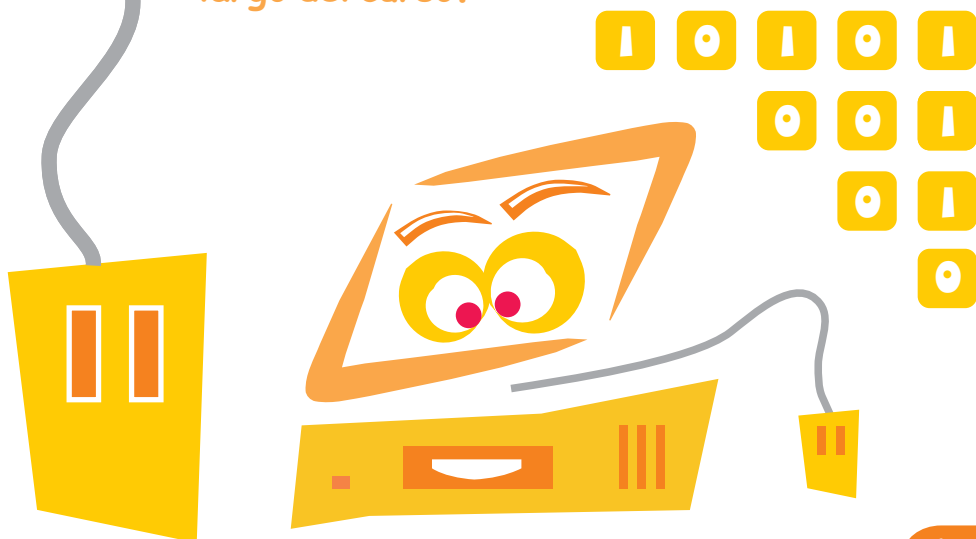

# S A L U D

Los niños pequeños poseen un sistema inmunitario deficitario que les hace muy susceptibles a las infecciones. Todos sabemos que a esta edad enferman más a menudo que los mayores.

Cuando un niño está enfermo expone a los demás al peligro de contagio. Para reducir este riesgo conviene que los niños no asistan a la Escuela durante su enfermedad.

Para eliminar al máximo este riesgo, no es aconsejable que los niños asistan a la Escuela si presentan: Diarrea líquida o con sangre, Fiebre superior a  $37,5^{\circ}\text{C}$ , Estomatitis (infecciones o llagas en la boca), Erupciones y demás alteraciones de la piel, Conjuntivitis purulenta (legañas con pus amarillo), Piojos o liendres, Varicela, Sarampión, etc.



# PROTOCOLO DE ENFERMEDAD

En caso de que algún niñ@ se ponga enfermo en la Escuela, tras las primeras atenciones, se avisará a los padres para que acudan a recogerlo. En caso de urgencia el personal de la Escuela llevará al niñ@ a un centro médico, avisando simultáneamente a los padres.

La administración de medicamentos se hará sólo en caso de que estos no puedan darse fuera del horario de Escuela. Los padres deberán presentar la receta médica junto con una autorización firmada en la que se reflejará la dosis y hora exacta de la toma.

No recomendamos la asistencia cuando por cualquier trastorno no tenga un buen estado general (fuerte congestión nasal, dolores de cabeza, el niñ@ se encuentra "raro", etc.). en estos casos precisa una mayor atención por parte del adulto que no siempre es posible prestarle en la Escuela.

# NOTAS

A series of 15 horizontal yellow bars, stacked vertically, intended for writing notes. Each bar is a solid yellow rectangle of uniform height and width, spanning most of the page's width.

Esperamos que la estancia de vuestro hij@ con nosotros le resulte agradable y provechosa.

Ofrecemos nuestra colaboración a través del equipo educativo que os atenderá personalmente o en el número de teléfono 979 77 78 75.





Clece

SERVICIOS  
EDUCATIVOS